

## Evidence By Research

研究兴趣：城市更新、土地可持续利用、空间分析、数据分析、数据可视化，以及可持续环境规划与设计。

## Introduction

本人硕士研究生分别毕业于美国Auburn University景观建筑设计专业以及美国弗吉尼亚理工大学城市规划设计专业。本科毕业于首都师范大学美术学院环境艺术设计专业。现任美国ASLA景观协会会员，具有五年景观行业方案设计经验。参与项目从住宅商业地产到城市规划设计以及涵盖了城市公共空间设计等。本人熟悉从概念方案设计到方案深化全过程，对景观概念的提出有独到的见解，非常重视设计中的Evidence By Research逻辑思维，同时强调设计中景观后评价 (POE) 的作用，即很好体现环境效益、以及社会效益。

在学术方面，硕士期间选修了计算机编程以及数据可视化，数据统计分析等方面的课程，例如线性回归分析方法。同时对环境工程方面也有一定的知识储备。关于研究方法方面，本人已经在研究生期间修完了所有社科类研究方法，包括定性和定量。

## 工作经历

广州怡境景观设计有限公司北京分公司，方案主笔设计师及所长  
01/2015 - 08/2017

北京德纳兰景观设计有限公司，方案设计总监  
06/2014 - 01/2015

北京易兰规划设计院，项目负责人  
08/2013 - 12/2013

EDSA，美国，实习人员  
06/2013 - 08/2013

## 工作经历

### 商业景观

#### 河北石家庄未来城商业广场景观设计

##### 业主：河北隆基泰和

**项目介绍：**本案位于石家庄市中心位置，中山路小学东侧，河北世纪大饭店西侧。北侧多以居住小区为主，沿街底层多为小商业；东侧为河北世纪大饭店；西侧为中山路小学；南侧为非常集中的公交站点“新百广场西”采用简约的现代主义手法，力求体现一种简洁、清爽的建筑气质，空中花园作为建筑设计的一大特色，错落的空间，多层次的景观空间与建筑融为一体。“线性引导”在场地的肌理中成为隐性语言，黑白交替的变化是我们对未来时间演绎的基调，绿色调节着环境与人生感悟的平淡与繁华，从以人为本角度思考出发，对场地实用、空间氛围的再设计。每个人的一生都会有自己平淡与繁华的时光，正如每个人都有属于自己的素年锦时。随着时间变化一切都会由冗杂繁华走向宁静平凡高处。时间本无色，因人、事、境的存在才构成时间主体的丰富多彩。

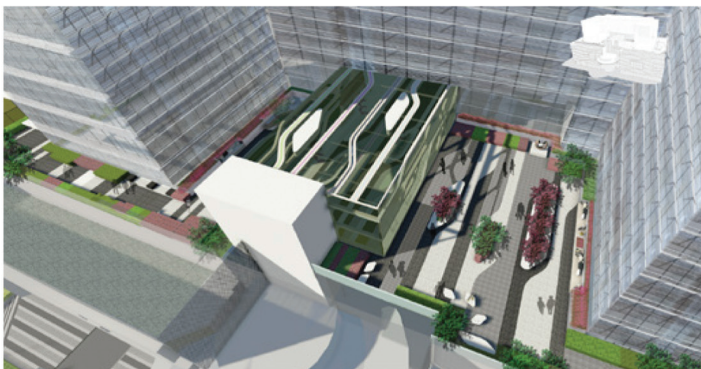

**Yang Wang, 王旻**  
BA., MLA., MUP., ASLA



## 生态修复、城市再生设计

### 海口户外运动休闲中心（玉龙泉）修建性详细规划

#### 业主：海口市市政府

**项目介绍：**本项目位于海口南部生态带，距离美兰机场与中心城区车程均在十分钟左右，具有十分突出的生态概念与城市发展概念。南侧为海口绕城高速，由G1501下口可到达美兰国际机场；西侧为东线高速，规划拟建有下口可到达海口中心城区北侧为新大洲大道（223国道）。根据《海口市十二五（2011年-2015年）规划纲要》和《海口市南部生态绿带控制性详细规划》，未来南部将形成海口市的南部生态绿带，将以“生态保护是根本，和谐的生活模式是核心，绿色的生产方式是依托”作为规划理念，把规划区建设成为海口市生态环境优越的，能切实为海口市民服务的南部绿色生态屏障。“起步区”规划采用打造“体育运动公园”的方式，利用公园经营实现对采石活动的控制，通过球场的建设实现对地形生态的恢复；同时，结合范围内分布大面积农田，打造“休闲农业观光园”。通过设置雨水花园，减缓水体流速，并引导进各级蓄水空间，为城市雨洪管理及防洪减灾有重要意义。

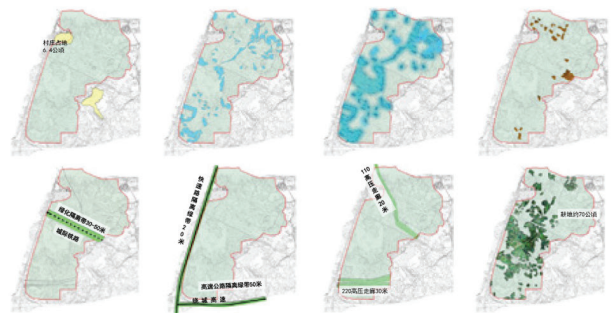

**Evidence By Research**



**Yang Wang, 王旻**  
BA., MLA., MUP., ASLA



**住宅景观**

**万科杭州勾庄景观概念规划**

**业主：万科地产**

**项目介绍：**创造一个活跃的都市介面，提供抵达的经验并且富有街道生命，融入、连接自然文脉自水岸进入开发之中，为居民的健康与幸福创造一个永续的生活环境。打造一个在生态、社区与时尚之间平衡的生活邻里。将基地内的自然资源包含进设计中来，根据清楚的主次关系来定义口袋空间，将活动区域连接起来形成一个个充满活力的环路。将城市与水滨的空间特色渗入基地，分布流畅与灵活的空间供居民多样活动，联系有显著特色的景观区域成为生活网络。



**城市公共开放空间设计**

**河北廊坊孔雀城公园海公园景观设计**

**业主：河北华夏幸福房地产有限公司**

**项目介绍：**廊坊市北部生态艺术文化新区内，京山、京沪、京九、大秦、津保五条铁路干线，京津唐、京沈、津保三条高速公路和京开、京哈、京福、京津、津保五条国家级公路纵横交错，形成了依托中心城市和空港、海港的独特优势。土地矿产水资源丰富。项目打造动静相宜的公园，承载品质的家园，倡导健康积极的UP生活、营造自由自在的悠生活、打造优越品质的优生活。



**Evidence By Research**



**Yang Wang, 王旻**  
BA., MLA., MUP., ASLA



**住宅景观**

**河北悦都住宅景观设计**

**业主：河北隆基泰和**

**项目介绍：**项目位于老城区东侧片区，片区致力打造城市新城区。项目地处新华大街和平路交叉口西北侧，临近城市主轴迎宾路，地理位置优越，交通便利，周边配套完善，景观资源丰富。本案立足于补足高碑店区域产品，产品线中缺乏高性价比产品；现代人群对于环境及健康关注度越来越高，运动已经是多数人保持健康的最佳选择，运动主题适合于全龄客户群体，父母离子女比较近，所谓“一碗汤的距离”是一个适合从0岁到100岁的全龄化居住社区。其中也包括失能、失独老人。



**住宅景观**

**河北涿州香邑溪谷住宅景观设计**

**业主：河北隆基泰和**

**项目介绍：**涿州香邑溪谷，项目总占地404亩，居住净用地面积24.5万平方米，总建筑面积为80万平方米，容积率2.5。位于涿州东北，东兴北街与平安北街之间，濒临香邑溪谷●原墅；南侧距离市政广场只有400米，东临京港澳高速4公里，距离北京西三环55公里。香邑溪谷建成后，将呈现一个涿州独一无二的托斯卡纳建筑风情，低密度、高绿化生态型的花园洋房社区。自然的艺术体验方式；饱含自然情感的私享花园。高层之间形成的天井式庭院，成为香邑溪谷“大花园景观”中的温馨私享院落；乔托花园以院落式景观为特色，园路穿行中点缀美丽的花卉、秋叶与常绿植物，院落中设置景观亭或廊架等景观小品，成为观景休憩，乐享天伦的温馨自然的楼间庭院花园。以兰特庄园为历来领略意大利古典园林的特色，在空间尺度和整体布局上，身为建筑师维尼奥拉设计的兰特庄园，从主体建筑、水体、小品、道路系统到植物种植，都充满了文艺复兴时期建筑那种典型的均衡、大度和巴洛克式的夸张气息。

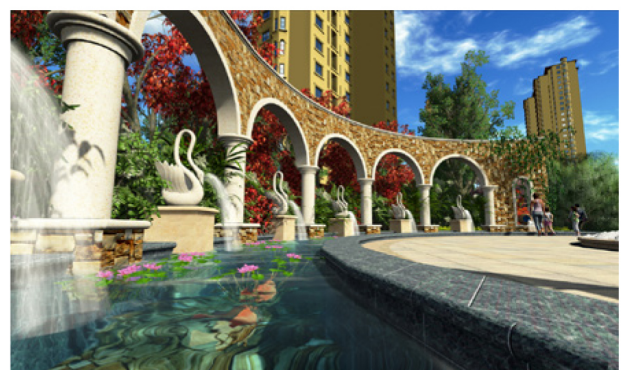

**Evidence By Research**

**商业景观**

**河北张家口容辰酒店商业广场景观设计**

**业主：河北张家口容辰地产**



**Yang Wang, 王旻**  
BA., MLA., MUP., ASLA

**城市开放空间设计**

**美国奥本Downtown停车楼周边景观设计**

